

RUA ANGELIN BORTOLUZZI

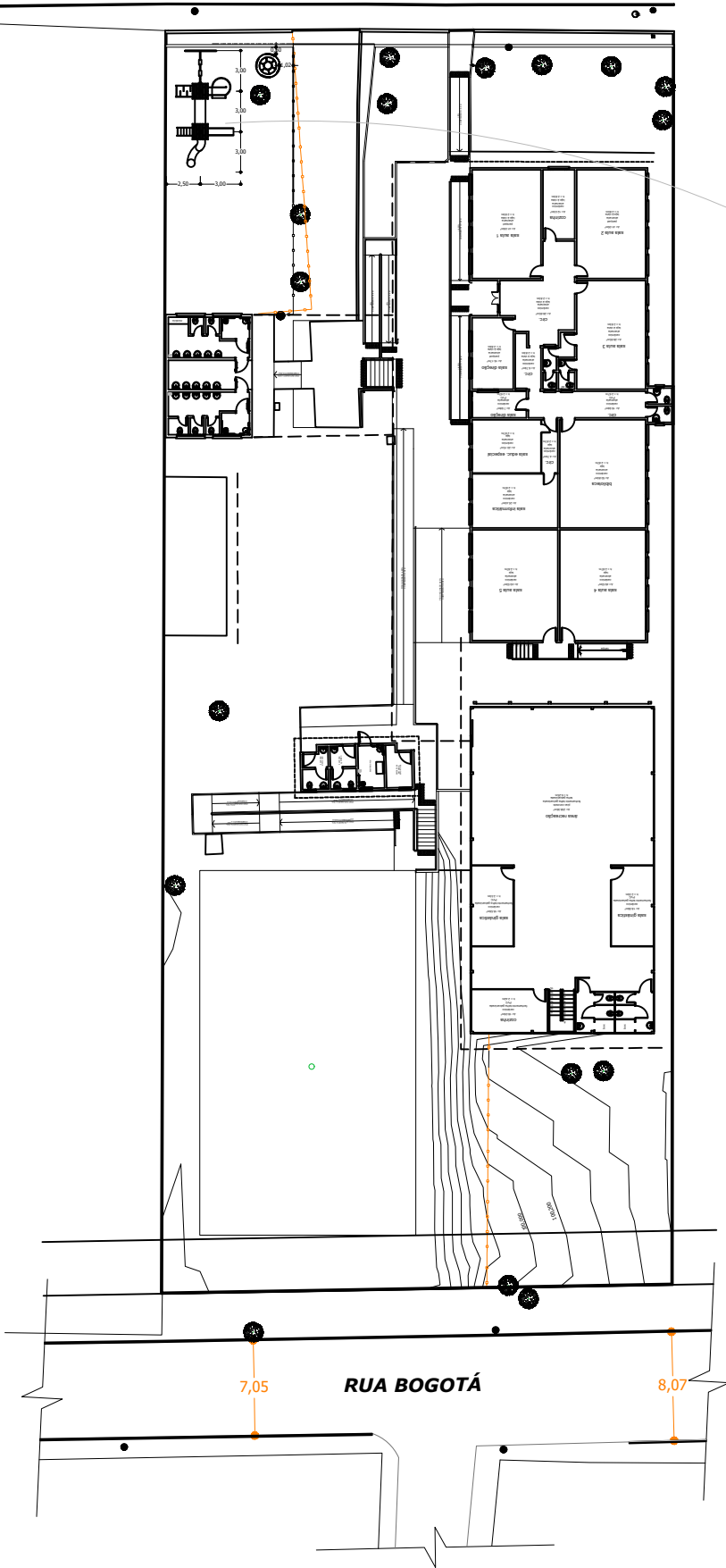

PROJETO - LOCALIZAÇÃO  
1 | 1250

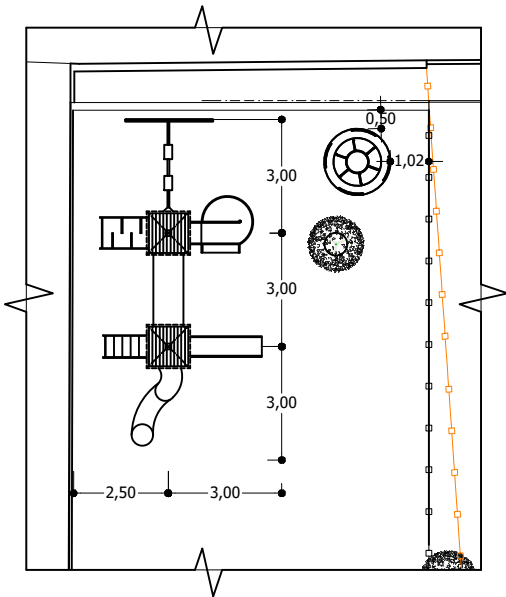

PLAYGROUND  
1 | 200

PREFEITO MUNICIPAL: RODRIGO DECIMO  
SECRETÁRIO: GUILHERME SCHNEIDER  
RUA ANDRÉ MARQUES N° 820 • 10º ANDAR • OFFICE TOWER • CENTRO  
CEP 97010-040 • SANTA MARIA • RS (55) 3921 7068 • sep.santamaria@gmail.com



OBRA	EMEF RENATO NOCCHI ZIMMERMANN		
LOCAL	Rua Angelin Bortoluzzi, n° 693 - Camobi, Santa Maria - RS		
PROJETO	PLAYGROUND		
ASSUNTO	LOCALIZAÇÃO		
PROPRIETÁRIO		PROJETISTA / RESPONSÁVEL TÉCNICO	
PREFEITURA MUNICIPAL DE SANTA MARIA		MAITÊ TROJAHN OLIVEIRA Arquiteta e Urbanista CAU/RS A162388-5 / PMSM 18093-9	
ÁREA DE LEVANTAMENTO	DESENHO ORIGINAL	A.R.T. / R.R.T.	PRANCHA
ESCALA		15727330	1/1
UNIDADE		DATA DE PROJETO	
METRO (m)		2025 JUNHO	
ARQUIVO			